IMMERLOO PARK FESTIVAL

presenteert

JOUW IDEE WERKT!

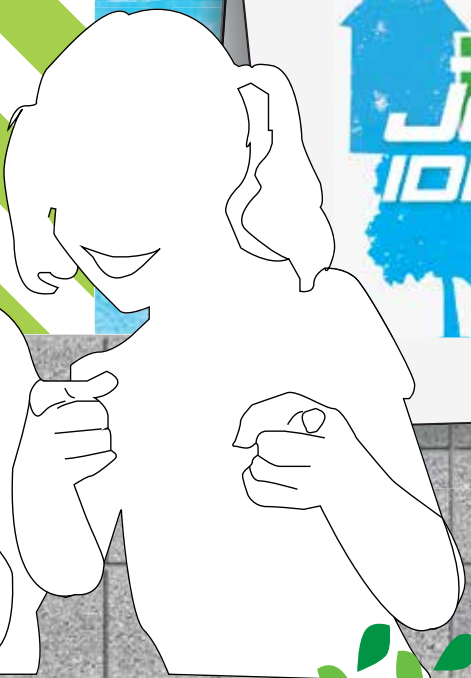

leren
inspireren
presenteren

Wat is de achtergrond van ' Jouw Idee Werkt!' ?

Jouw Idee Werkt is een samenwerkingsproject tussen KunstLAB Arnhem en het Immerloo Park Festival.

Kunstlab is een ontwerpstudio en productie-huis voor kunst en wetenschap. Kunstlab wil de volgende generatie nieuwe makers enthousiast maken over het speelveld tussen kunst en wetenschap en beoogt met het vermogen anders te denken antwoorden te vinden op sociaal maatschappelijke vragen.
Kunstlab maakt de waarde van kennis en kunst tastbaar.

Het Immerloo Park Festival richt zich op kunst, cultuur en maatschappij en ziet de non-conformistische en creatieve benadering binnen de kunsten als een van de mogelijkheden om maatschappelijke dilemma's van nu en in de toekomst aan te gaan, waaronder dilemma's rondom de leefomgeving. We zien tegenwoordig genoeg volwassen politieke verkiezingscampagnes. Nu is het tijd voor de kinderen!

Met 'Jouw Idee Werkt!' bedenken basisschoolleerlingen oplossingen voor wijkproblemen en zien zij dat dat de gemeente meehelpt om hun idee te realiseren.
Door samen te werken versterken we elkaar én samen kunnen we nog meer zaadjes planten ter bevordering van oplossingen uit de samenleving door kunst!
Daarom bieden we, vanuit het educatieve programma van het Immerloo Park Festival, in 2017 dit pilotproject aan. Exclusief op basisscholen in de omgeving van Park Immerloo.

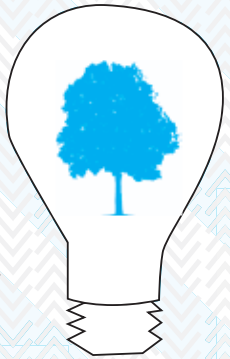

Wat houdt ' Jouw Idee Werkt!' in ?

Basisschoolleerlingen van groep 7 en 8 uit de buurt van het Immerloopark krijgen een 'ontwerp' workshop van 2 uur in maart, april of mei 2017. We gaan op een speelse manier ideeën voor het park bedenken en uitvoeren. De kinderen gaan aan de slag om het Immerloopark nog bekender te maken bij de mensen uit de buurt. Met bestaande materialen uit de opslag van de Gemeente Arnhem ontwikkelen ze ideeën voor een aantrekkelijke route richting het park en bedenken ze een heuse toegangspoort vanuit hun eigen wijk naar het park!
Er wordt in subgroepjes van drie leerlingen gewerkt. Uit iedere deelnemende groep gaat één subgroepje met het beste idee door naar de voorverkiezingen.
Deze groepjes krijgen ieder drie keer een workshop in juni om hun ontwerp verder uit te werken en zich voor te bereiden voor de verkiezingscampagne.
Daarna gaan de groepjes hun ideeën presenteren op het Immerloo Park Festival op 1 en 2 juli;
ze gaan campagne voeren met een zelfgebouwde stand. En álle groepen worden uitgenodigd om hun ideeën te tonen aan de vakjury. Het beste plan wordt met behulp van de gemeente uitgevoerd.
Het project kan zowel binnenschools als buitenschools plaatsvinden en in combinatie met andere scholen.

Als je als school meedoet dan werk je aan de volgende punten :

- Cultuurparticipatie, want kunst en cultuur is voor iedereen. Kinderen én ouders komen door dit project hiermee in aanraking
- Leerlingen krijgen het gevoel dat ze echt iets kunnen betekenen, dat er naar ze geluisterd wordt en dat ze invloed hebben op hun eigen omgeving
- Alle leerlingen krijgen een ontwerp workshop, gebaseerd op 'Ontwerpend leren'. Hierbij wordt het creatief denkvermogen gestimuleerd en leren kinderen hoe ze innovatieve plannen kunnen maken voor hun eigen leefomgeving
- Je bent als school een verbinder in de wijk en stad - met dit project haal je als school een buitenschoolse context vanuit de omgeving de school in
- Je werkt mee aan een stijgende verbinding tussen kinderen, wijk, school, ouders en het cultuurfestival van Immerloo Park
- Je maakt voor jouw leerlingen en hun ouders een cultureel verantwoord festival in de nabije omgeving bereikbaarder
- Een mooi park in de omgeving wordt een bekendere buitenspeelplaats voor jouw leerlingen

Doe mee en wie weet wordt jouw wijkidee binnenkort uitgevoerd !

Wat kost het ?

Er wordt vanuit verschillende instanties, overheden en fondsen gesubsidieerd. Het Immerloo Park Festival bekostigt daarnaast een deel van de kosten.
Voor de school zelf bedragen de kosten € 125,- per deelnemende groep (klas / BSO-groep).
In een groep kunnen 20 à 25 leerlingen deelnemen.

Wanneer loopt het project ?

Projectperiode 30 maart - 28 juni 2017

Voor alle deelnemende groepen geldt dat er een ontwerp-workshop van 2 uur gegeven wordt op school.
Je kunt als deelnemende school kiezen uit één van onderstaande donderdagen:
30 maart, 6 - 13 - 20 april, 11 - 18 mei, 1 juni.

In overleg met de organisatie wordt de exacte datum vast gesteld.

Genomineerd?
De genomineerde groepjes krijgen nog eens drie vervolgworkshops van elk 2 uur op 14, 21 en 28 juni.

Deze genomineerde groepjes hebben dus in totaal 8 workshopuren: 2 uur voor de ontwerpworkshop en 6 uur voor de vervolgworkshops.

De genomineerde groepjes presenteren hun uitgewerkte idee op **Immerloo Park Festival op 1 & 2 juli 2017**

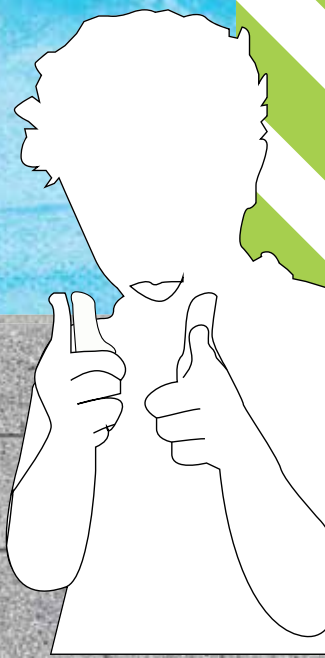

Wil je meer informatie of wil je je opgeven?

Mail naar jouwideewerkt@immerlooparkfestival.nl
of bel met Bram Kluen T 06 - 301 90 458 (Immerloo Park Festival)

www.immerlooparkfestival.nl
www.kunstlabarnhem.nl